Uptc®
Universidad Pedagógica y Tecnológica de Colombia

LA UNIVERSIDAD QUE QUEREMOS

Lecciones Aprendidas

Enero - Marzo 2022

ACREDITACIÓN INSTITUCIONAL DE ALTA CALIDAD
MULTICAMPUS
RESOLUCIÓN 3910 DE 2015 MEN / 6 AÑOS

www.uptc.edu.co

VIGILADA MINEDUCACIÓN

Sede Central Tunja

¿Qué Pasó?

La funcionaria estaba guardando un portátil en el cajón del escritorio y la silla se volteó causando caída de persona de manera sentada ocasionado fuerte dolor de cadera, columna, brazos y piernas

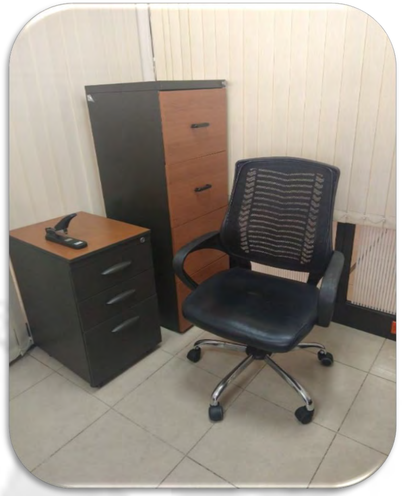

¿Por Qué?

- La funcionaria se estaba movilizando con la silla desde su punto de trabajo al archivador con una distancia de 1,50 metros aproximadamente.
- La silla que son utilizadas por el área de central de cuentas no son nuevas, por esta razón no cumplen con las especificaciones ergonómicas por uso o deterioro.
- Esto provoca un acto inseguro ya que al combinarse con la condición del piso y mal estado de la silla ocasionó el Accidente de Trabajo AT.

Cómo Evitarlo

- Solicitud al líder de Gestión de Contratación compra de 6 sillas para oficina de central de cuentas, teniendo en cuenta las recomendaciones dadas por el área de medicina laboral.
- Socialización de factor humano al grupo de contratación.

¿Qué Pasó?

El funcionario estaban revisando la maquina de auto prestamos en la Biblioteca Jorge Palacios Preciado y al girar la rodilla izquierda traqueo y sintió mucho dolor e inflamación.

https://www.google.com/url?sa=i&url=https%3A%2F%2Fes.123rf.com%2Fphoto_71395076_3d-ilustraci%25C3%25B3n-de-la-mujer-el-dolor-de-rodilla.html&psig=AOvVaw0EP4Z0tcyZX4qcWwsDMaQ&ust=1651692470559000&source=images&cd=vfe&ved=0CAwQjRxqFwoTCLiD95WIxPcCFQAAAAAdAAAAABAE

¿Por Qué?

- El funcionario no se encontraba caminando ya que solo estaba pendiente del equipo auto préstamo, con el fin de realizar mantenimiento
- El área es nueva y no se observan desniveles, el piso es laminado, no es resbaloso ni hay cables sueltos.
- Se pudo generar al no tener espacio entre las dos maquinas de auto préstamo o por el calzado ya que este no deslizo cuando dio el giro de manera inesperada.

Cómo Evitarlo

Verificación y/o adecuación del espacio entre las maquinas de auto préstamo con el fin de tener mayor distanciamiento entre ellas cuando se tenga que hacer mantenimiento.

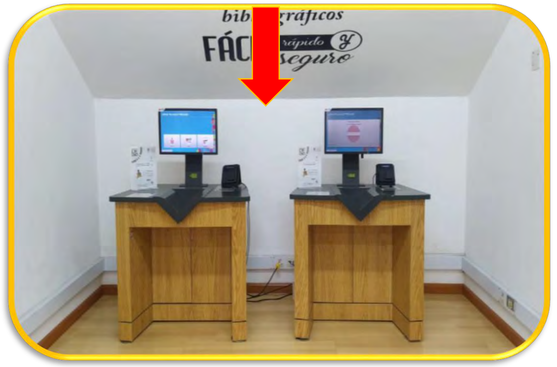

Socialización de reporte de accidentes de trabajo, riesgo por factor humano generador de accidentes al grupo de Departamento de Bibliotecas.

¿Qué Pasó?

La funcionaria estaba cortando tejidos en el aparato micrótomo y se resbalo una palanca que tenía la cuchilla cortando el 1 dedo de la mano izquierda generando herida abierta.

¿Por Qué?

- La funcionaria lleva trabajando en el Laboratorio de Histología 25 años, conociendo los riesgos, funciones, equipos y reactivos utilizando en el laboratorio.
- La actividad de corte de tejido hace parte de las funciones que realiza la funcionaria además lo hace cuando el laboratorio esta solo para evitar distracciones.
- El micrótomo no contaba la etiqueta de señalización del equipo A-GL-P04-F13.
- Al equipo se le realizo el mantenimiento preventivo en el año 2019 por parte de la UPTC.

Cómo Evitarlo

Solicitud al Proceso Gestión de Laboratorios inspección al Laboratorio de Histología, con el fin de verificar el formato de señalización de equipos, adicional las recomendaciones de las posturas, la matriz de la identificación de peligros valoración de riesgos y determinación de controles.

Solicitud al área de seguridad industrial actualización de la matriz de EPP y entrega de guantes anti corté en malla de acero inoxidable ambidiestro.

¿Qué Pasó?

El instructor estaba en entrenamiento con estudiantes de ULTIMATE y cuando estaba en esta actividad tenia que realizar una carrera y fue cuando escucho un clik en el músculo y rodilla de la pierna derecha sintiendo dolor de manera inmediata y cayéndose en el piso lo que ocasiono parar de hacer la actividad pero el dolor se intensifica en las horas de la tarde.

https://media.gettyimages.com/illustrations/ultimate-frisbee-silhouettes-illustration-id165058891?s=612x612

¿Por Qué?

- El instructor realizo actividad física el día anterior en un partido de futbol y no hizo calentamiento previo para la realizar el entrenamiento.
- Ocasionando sobrecarga física con contractura muscular.
- Cabe resaltar que el instructor tiene el conocimiento y la experiencia ya que es edufisico de la UPTC.

Cómo Evitarlo

Realizar jornada de reindución al personal del área de deportes en la que se recuerde las medidas preventivas para realizar calentamiento mínimo de 15 minutos y evitar lesiones osteomusculares producidas por la actividad física o deportiva de manera periódica.

Fuente: https://clinalgia.com/lesiones-deportivas-que-son-causas-tipo/

¿Qué Pasó?

La funcionaria estaba ingresando a la Biblioteca Jorge Palacio Preciado Central para ir al 2 piso áreas de colección y se resbala ocasionando caída en manos, codo y rodilla izquierda.

¿Por Qué?

- La funcionaria estaba usando falda larga hasta los tobillos y calzado tipo tenis lisos y estaba caminando rápido ya que se dirigía a su lugar de trabajo
- Las condiciones de aseo del lugar son muy buenas ya que se hacen en las horas de la mañana
- La Universidad ha entregado dotaciones pero no calzado por tal razón no se utiliza la dotación

Cómo Evitarlo

Socialización de reporte de accidentes de trabajo, factor de riesgos por factor humano generador de accidentes, activación de brigadas de emergencia al grupo del Departamento de Bibliotecas.

Fuente: https://sp.depositphotos.com/vector-images/distra%C3%ADdo.html

Diseño de directorio de contacto en caso de alguna emergencia por parte de la gestora de proceso.

¿Qué Pasó?

El funcionario se disponía a salir a por la portería de edificio Rafael Azula y al transportarse con la cicla unos 40 metros antes del puente peatonal en una curva pronunciada se resbala la cicla y se cae lastimándose toda la parte izquierda del cuerpo.

¿Por Qué?

- Al movilizarse con la bicicleta en el área se encontraba un pozo de agua por la lluvias y junto a esto la caída de ramas generando humedad.
- El funcionario no se dirigía a gran velocidad ni portaba los elementos de seguridad básicos como casco, guantes, rodilleras, luces, bocina y anteojos.
- En el campus de la universidad se cuenta con señalización por riego vial.

Cómo Evitarlo

Solicitud a servicio generales el mantenimiento de las zonas peatonales con jornadas de aseo de manera periódica.

Solicitud al Director de Planeación Institucional el estudio de la señalización en las zonas para uso de bicicletas dentro del campus de la Universidad según la política de ingreso a la misma y socialización a toda la comunidad Universitaria.

Fuente: herp.faepa.br/jbss.php?iid=790546964&cid=220

¿Qué Pasó?

La estudiante estaba realizando una ecografía a un gato (Tonny) y mientras la acomodaba giro la cabeza y la mordió en 1 dedo de la mano derecha generando herida abierta, dolor e inflamación

¿Por Qué?

- Durante la consulta para el análisis de paciente se verifico su estado físico de salud, temperatura y diagnóstico.
- Se procedió a cortarle las uñas ya que este felino era de campo y se realizan exámenes de hemograma con resultados normales, ecografía y frotis sanguínea.
- Por factores de riesgos biológicos el personal debe tener su esquema de vacunación al día, con el fin de asegurar que los estudiantes tengas los anticuerpos requeridos. Asegurando que las actividades se realicen de manera segura.

Cómo Evitarlo

Enviar oficio a Decanatura y Dirección de Escuela notificando nuevamente la necesidad de verificar los esquemas de vacunación de los estudiantes.

https://www.paho.org/es/red-para-evaluacion-efectividad-vacuna-latino-america-caribe-influenza-revelac-i

Fortalecer las prácticas en especies pequeñas y sensibilizar a los estudiantes en temas de riesgos en seguridad y salud en el trabajo, autocuidado, esquemas de vacunación, enfermedades zoonoticas trasmisibles a humanos.

¿Qué Pasó?

La estudiante refiere ser mordedura por una gata (Cleo) en el primer dedo de la mano derecha y cuarto dedo de la mano izquierda y la rasguillo en la nariz mientras desempeñaba su actividad laboral por pasantía en el Centro de Urgencias Veterinarias (Bogotá)

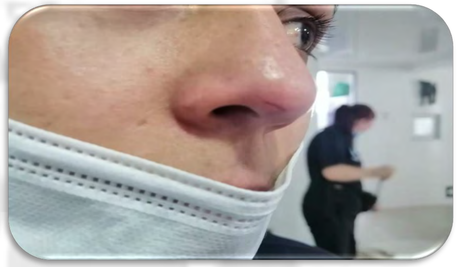

¿Por Qué?

- Al generar la pasantía se genero documentación por parte de la Escuela pero no se tiene el esquema de vacunación al día de tétano y hepatitis está sin titulación de fecha 2018.
- La paciente gata sufrió fractura en la cabeza femoral y estaba bajo analgésicos no demostró estímulos agresivos ni gruño. Para el manejo de felinos se utiliza guantes de carnaza, collares isabelino, cobijas, entre otros.
- La estudiantes conocía que estaba afiliada a la ARL Positiva así que por el accidente se le aplico la vacuna antirrábica.

Enviar oficio a Decanatura y Dirección de Escuela notificando nuevamente la necesidad de verificar los esquemas de vacunación de los estudiantes.

https://www.paho.org/es/red-para-evaluacion-efectividad-vacuna-latino-america-caribe-influenza-revelac-i

Fortalecer las prácticas en especies pequeñas y sensibilizar a los estudiantes en temas de riesgos en seguridad y salud en el trabajo, autocuidado, esquemas de vacunación, enfermedades zoonoticas trasmisibles a humanos.

¿Qué Pasó?

La funcionaria estaba saliendo por la portería de los rosales perdió el equilibrio generando esquince grado 1 en tobillo izquierdo lastimándose las rodillas generando raspadas y dolor.

¿Por Qué?

- No estaba usando calzado con tacón muy alto, además de que no estaba caminando rápido solo que se distrajo por llamar a una compañera que estaba mas adelante.
- Verificando el lugar se puede evidenciar que el piso no tienes desniveles o huecos ya que es una rampa de acceso de material de concreto.
- Continuo su camino pero en las horas de la tarde el dolor se intensifico.

Cómo Evitarlo

Socialización al equipo de trabajo del Proceso de Evaluación Independiente por riesgos factor humano generador de accidentes.

Fuente: https://sp.depositphotos.com/vector-images/distra%C3%ADdo.html

¿Qué Pasó?

La funcionaria saliendo de la oficina para dirigirse al baño, el piso se encontraba húmedo por las lluvias ocasionando caída de su propia altura cayendo todo el peso del cuerpo sobre la rodilla izquierda generando hematoma, contusión, inflamación y dolor.

¿Por Qué?

- Realizaba el recorrido sin afanes y sin ningún factor distractor en manos ya que iba hacia el baño y su calzado era de tacón aproximado de 3 centímetros y de igual manera ancho.
- El piso del edificio es resbaloso por lo que se coloco cinta de seguridad, pero al ingresar con sombrillas mojadas puede generar la caída de las personas.

Cómo Evitarlo

Solicitar incluir la compra de cinta de seguridad en las necesidades de señalización 2022 y su ubicación en las áreas faltantes identificadas en el Edificio Administrativo en oficinas, baños, entre otros.

https://senales.com.pe/shop/cuidado-piso-resbaloso

Registro de socialización al grupo de trabajo de Evaluación Independiente por factor humano generador de accidentes.

¿Qué Pasó?

La docente ingresa a la universidad en su vehículo de aprox a las 1:32 pm y se dirige a parquear para realizar su clase, mientras esto sucede se presenta una fuerte tormenta con granizada, cuando pasa en frente del Edificio de Derecho un árbol ubicado afuera de este cae sobre el capo del vehículo, en ese momento ella reacciona y da reversa al vehículo, según reporte la funcionaria sale ilesa del accidente, pero su vehículo presenta varios daños. Luego del accidente la funcionaria manifiesta dolor de cabeza producto del evento.

¿Por Qué?

- Por ser horas de almuerzo no se contaba con gran número de brigadistas y por ser un fenómeno natural el cual no se había presentado antes la universidad no se estaba preparado en atender situaciones de inundación en toda la sede.

- Se identifico que al árbol no se le había realizado el mantenimiento de poda y la necesidad de seguir realizando simulacros y socialización periódica del Plan de Riesgos y Desastres de manera masiva a toda la comunidad universitaria.

Cómo Evitarlo

Solicitud al área ambiental el informe del estado de arboles caídos o con riesgo de caída por emergencias naturales por las fuertes lluvias y vientos y su plan de acción correspondiente.

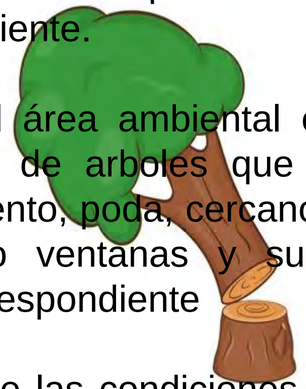

Solicitud al área ambiental el informe del estado de arboles que requieren mantenimiento, poda, cercanos a redes electicas o ventanas y su plan de acción correspondiente

Reportes de las condiciones inseguras de arboles ubicados en la cancha de futbol central

Solicitud del informe de situaciones reportadas por la docente frente a la falta de apoyo (brigadistas) y el servicio de atención en la salud en horas no laborales.

¿Qué Pasó?

La trabajadora del Departamento de Innovación Académica se encontraba saliendo del Edificio Administrativo de la Universidad cuando de repente pierde el equilibrio cayendo desde su propia altura golpeándose la rodilla derecha ocasionándole dolor.

¿Por Qué?

- Tiene antecedentes médicos por liquido regado en las rodillas para lo cual realiza fortalecimiento con terapia y gimnasio además conoce sus propias limitaciones como no uso de calzado muy alto ya que era aproximado de 2 cm de alto y ancho.
- Al salir del edificio a realizar pausa activa pudo ser factor distractor al ir acompañada hablando.
- El lugar donde se genero el accidente esta en buenas condiciones locativas, sin huecos o desniveles.

Cómo Evitarlo

Socialización ala grupo de trabajo del Proceso de Innovación Académica por factor humano generador de accidentes de trabajo y reporte de condiciones inseguras y activación de brigadas.

Fuente: https://sp.depositphotos.com/vector-images/distra%C3%ADdo.html

Facultad Seccional Duitama

¿Qué Pasó?

La funcionaria de servicios generales estaba limpiado el cuarto de aseo ubicado en el tercer piso del Edificio Cacique Tundama, en el borde de la poceta de lavado se encontraban tres vidrios partidos, de los cuales desconoce su procedencia, cuando la funcionaria procede a retirar los vidrios, estos se les resbalan, rompen sus guantes y se corta los dedos 3 y 4 de la mano derecha.

Fuente:https://www.google.com/search?q=corte+en+dedo+numero+4+mano+izquierda&source=lnms&tbm=isch&sa=X&ved=2ahUKEwjiwvycs8v1AhUoQjABHe3fCLEQ_AUoAXoECAEQAw&biw=1366&bih=625&dpr=1

¿Por Qué?

- No asegurar o advertir el riesgo (agarrar o mover los vidrios).
- Agarrar los objetos en forma errada (guantes mojados, superficie resbalosa, guantes de caucho).
- Colocación insegura de materiales, herramientas, desechos, etc. (como para crear riesgos de derrumbe, tropezón, choqué o resbalón, etc.)
- Defecto de los agentes (vidrio resbaloso y roto).
- Control e inspecciones inadecuados de las construcciones.
- Almacenamiento inadecuado de los materiales.
- Eliminación y reemplazo inapropiados de piezas defectuosas

Cómo Evitarlo

- Establecer mecanismos adecuados de trabajo, con el fin de generar cultura del autocuidado y adoptar conductas seguras.
- Planificar actividades y tener claridad sobre las funciones a realizar.
- Conocer cuales son las herramientas correctas y verificar su correcto mantenimiento y estado.
- Reporte de actos y condiciones inseguras.
- Realizar una adecuada disposición de los materiales, según lo establecido en los procedimientos de la Institución.
- Uso de elementos de protección personal adecuados.

Objeto del Contrato No 027 del 2020

Suministro de mano de obra y herramienta menor para la ejecución del proyecto construcción del Edificio de Aulas de posgrado del centro regional Universitario UPTC Facultad Seccional Duitama.

LABORAMOS S.A.S	FORMATO DE REGISTRO SEGURIDAD Y SALUD EN EL TRABAJO	FSST-
	LECCIONES APRENDIDAS INCIDENTES, ACCIDENTES LABORALES Y AMBIENTALES	VERSION: 002
		2/01/2019

DATOS DEL ACCIDENTE

Fecha	2/03/2022	Hora	9:30 a. m.	Ciudad	DUITAMA	Cargo	AYUDANTE DE CONSTRUCCIÓN

DATOS DE LA LESIÓN

NOMBRE DEL TRABAJADOR	JUAN DE JESUS LEGUIZAMON ROJAS
Tipo	GOLPE, CONTUSIÓN O APLASTAMIENTO
Parte del cuerpo afectada	TÓRAX

DESCRIPCIÓN ESCRITA DEL ACCIDENTE

EL TRABAJADOR REFIERE QUE EJECUTANDO SUS LABORES COMO AYUDANTE DE OBRA SE ENCONTRABA EN EL AUDITORIO ALCANZANDO UNOS BALDES DE CEMENTO AL OFICIAL Y EL TRABAJADOR REFIERE QUE SE AGACHO PARA TOMAR OTRO BALDE Y SE GOLPEO CON UN ANDAMIO EN LA ESPALDA OCASIONANDOLE UN FUERTE DOLOR.

REGISTRO GRÁFICO

CONDICIONES INSEGURAS IDENTIFICADAS	ACTOS INSEGUROS IDENTIFICADOS
FALTA DE ATENCIÓN A LAS CONDICIONES DEL PISO O LAS VECINDADES	SUPERVISIÓN Y LIDERAZGO DEFICIENTES
ADOPTAR UNA POSICIÓN INSEGURA	NINGÚN FACTOR PERSONAL

RECOMENDACIONES Y LECCIONES APRENDIDAS

SENSILIZACIÓN 1MPORTANCIA DE REALIZAR ORDEN Y ASEO EN EL LUGAR DE TRABAJO PARA EVITAR OBSTACULOS EN EL CAMINO
SENSIBILIZACIÓN Y RETROALIMENTACIÓN EN REALIZAR INSPECCION AL AREA DE TRABAJO ANTES DE RETOMAR ACTIVIDADES (DESPUES DE ONCES, ALMUERZO
SOCIALIZACIÓN LECCIÓN APRENDIDA

LABORAMOS S.A.S.

FORMATO DE REGISTRO SEGURIDAD Y SALUD EN EL TRABAJO

LECCIONES APRENDIDAS INCIDENTES, ACCIDENTES LABORALES Y AMBIENTALES

FSST-	
VERSION: 002	
2/01/2019	

DATOS DEL ACCIDENTE

Fecha	17/01/2022	Hora	10:00 a. m.	Ciudad	DUITAMA	Cargo	OFICIAL DE OBRA

DATOS DE LA LESIÓN

NOMBRE DEL TRABAJADOR	WILSON REYES
Tipo	TORCEDURA, ESGUINCE, DESGARRO MUSCULAR, HERNIA O LACERACIÓN DE MÚSCULO O TENDÓN SIN HERIDA
Parte del cuerpo afectado	TRONCO (incluye espalda, columna vertebral, médula espinal, pélvis)

DESCRIPCIÓN ESCRITA DEL ACCIDENTE

EL TRABAJADOR REFIERE QUE EJECUTANDO SUS LABORES COMO OFICIAL SE ENCONTRABA EN LA OBRA AMARRANDO UNAS VARILLAS PARA UNOS ANCLAJES DE UNAS COLUMNAS. PARA PODERSE PARAR Y REALIZAR LA ACTIVIDAD TIENEN QUE ENCAMILLAR Y PARA ESTO SE NECESITAN CERCHAS. EL TRABAJADOR ALZA UNA CERCHA AL HACER LA FUERZA SIENTE UN FUERTE TIRÓN EN LA CINTURA GENERÁNDOLE DOLOR E IMPOSIBILIDAD PARA MOVERSE.

REGISTRO FOTOGRÁFICO

CONDICIONES INSEGURAS IDENTIFICADAS	ACTOS INSEGUROS IDENTIFICADOS
AYUDA INADECUADA PARA LEVANTAR COSAS PESADAS (FALTA DE AYUDAS MECANICAS PARA LEVANTAMIENTO DE CARGAS)	INSPECCIÓN O CONTROL DEFICIENTES
OTROS DEFECTOS NO ESPECIFICADOS EN OTRA PARTE (MATERIALES QUE SUPERAN EL PESO DE LA CAPACIDAD MAXIMA DE CARGA PARA SER LEVANTADO POR UNA PERSONA)	MANEJO INADECUADO DE LOS MATERIALES
FALTA DE REFUERZO POSITIVO PARA EL COMPORTAMIENTO CORRECTO	FATIGA DEBIDO A LA CARGA O DURACIÓN DE LAS TAREAS

RECOMENDACIONES Y LECCIONES APRENDIDAS

DILIGENCIAMIENTO DE FORMATO DE PAUSAS ACTIVAS (EVIDENCIA FISICA)

SOCIALIZAR PROCEDIMIENTO PARA REALIZAR TRANSPORTE DE MATERIALES (ANEXAR COPIA DEL PROCEDIMIENTO DONDE SE ESPECIFIQUEN LAS MEDIDAS PREVENTIVAS EN LEVANTAMIENTO DE CARGAS)

SEGUIMIENTO A LAS ACTIVIDADES PROGRAMADAS Y/O IMPLEMENTADAS EN LAS ACCIONES DE MEJORA ACOMPAÑAMIENTO SST LABORAMOS

LABORAMOS S.A.S	FORMATO DE REGISTRO SEGURIDAD Y SALUD EN EL TRABAJO	FSST-
	LECCIONES APRENDIDAS INCIDENTES, ACCIDENTES LABORALES Y AMBIENTALES	VERSION: 002
		2/01/2019

DATOS DEL ACCIDENTE

Fecha	28/02/2022	Hora	11:30 a. m.	Ciudad	DUITAMA	Cargo	OFICIAL DE OBRA

DATOS DE LA LESIÓN

NOMBRE DEL TRABAJADOR	DANIEL ERNESTO VELA MORA
Tipo	GOLPE, CONTUSIÓN O APLASTAMIENTO
Parte del cuerpo afectada	MIEMBROS SUPERIORES

DESCRIPCIÓN ESCRITA DEL ACCIDENTE

EL TRABAJADOR REFIERE QUE EJECUTANDO SUS LABORES COMO OFICIAL SE ENCONTRABA EN LA OBRA TOMANDO UNAS MEDIDAS PARA LA MARCACIÓN DE UN PAÑETE Y PARA ESTO SE COLOCA UNA PESA QUE SE ARMA CON UN ALAMBRE Y UN CILINDRO DE CEMENTO Y A ESTO SE LE COLOCA UN VARILLON DE MADERA PARA SACAR LA MEDIDA. EL TRABAJADOR COLOCA ESTO EN EL TERCER PISO Y SE VA PARA EL PRIMER PISO A TOMAR LA MEDIDA, ESTANDO EN EL PRIMER PISO DE UN MOMENTO A OTRO SE SUELTA EL VARILLON QUE ESTABA PRESIONADO CON EL ALAMBRE Y LE CAE AL TRABAJADOR EN EL BRAZO IZQUIERDO GOLPEÁNDOLE GENERÁNDOLE DOLOR E INFLAMACIÓN.

CONDICIONES INSEGURAS IDENTIFICADAS	ACTOS INSEGUROS IDENTIFICADOS
INADECUADAMENTE ASEGURADOS CONTRA MOVIMIENTOS INCONVENIENTES (EXCEPTUANDO APILAMIENTO INESTABLE)	NINGUN FACTOR DE TRABAJO
NO ASEGURAR O ADVERTIR	NINGÚN FACTOR PESONAL

Página 1

RECOMENDACIONES Y LECCIONES APRENDIDAS

SENSIBILIZAR A LOS TRABAJADORES QUE DEBEN INFORMAR AL AREA SST DE CAMBIO DE ACTIVIDADES.
RETROALIMENTAR EN DIFERENCIAS (DOCUMENTACION) ENTRE RUTINARIO Y NO RUTINARIO.
SOCIALIZAR PROCEDIMIENTOS (ATS) REALIZAR ACOMPAÑAMIENTO)MINIMO 2 PERSONAS) EN COORDINACION PARA EVITAR CAIDA DE OBJETOS DURANTE TOMA DE MEDIDAS EXTERNAS E INTERNAS A DIFERENTE ALTURA.
LECCIÓN APRENDIDA

Granja Tunguavita – Paipa

¿Qué Pasó?

La estudiante se encontraba manipulando una vaca; al momento de ingresar al brete ganadero, cae sobre su rostro una pala que había sido ubicada sobre este con anterioridad y no había sido percibida por ella golpeando la nariz.

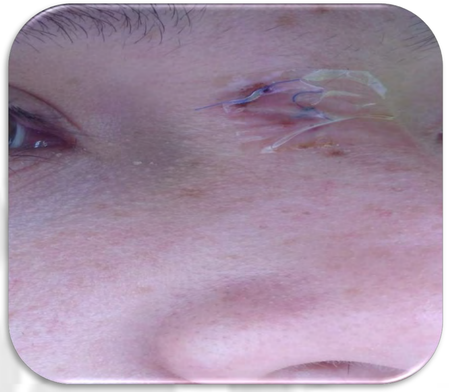

¿Por Qué?

- Ubicación de herramientas de trabajo en sitios inadecuados.
- Falta de medidas de orden y aseo.
- Realización de tareas sin verificar las condiciones del ambiente de trabajo.

Cómo Evitarlo

Antes de iniciar una actividad se debe verificar las condiciones del espacio de trabajo, para constatar que no exista algún riesgo adicional; así mismo se deberá cumplir con las medidas de orden y aseo y almacenamiento de herramientas de trabajo.

https://www.timetoast.com/timelines/historia-y-evaluacion-de-la-seguridad-y-salud-en-el-trabajo

¿Qué Pasó?

2 estudiantes se encontraban realizando un procedimiento quirúrgico a una vaca, al momento de proceder a sacarla del brete, el animal sale con fuerza y enviste a los estudiantes, causándoles caída y golpeándolos en múltiples partes refiriendo dolor en cabeza, piernas y brazos, por el golpe del animal y la caída.

Fuente: es.wikihow.com

¿Por Qué?

Es un accidente que se presenta como riesgo inherente a la tarea.

- Pudo presentarse por la ubicación de los estudiantes.
- El estado del animal previo a ser despertado de anestesia.
- Falta de pericia al realizar la actividad.

Cómo Evitarlo

Realizar la actividad bajo supervisor del docente, manteniendo todas las medidas de seguridad necesarias para prevenir algún accidentes o acto inseguro, como lo es el distanciamiento, la atadura del animal, la sujeción de los broches de los bretes, entre otros.

Facultad de Ciencias de la Salud

Seccionales de Sogamoso y Chiquinquirá

No reportaron Accidentes de Trabajo

Gracias …